

## Område där avverkning kommer göras 2020/2021

På kartan syns det område som vi kommer att avverka under 2020/2021, när det sker får vi se för det beror på väderleken när det går gör det utan att det blir spår i marken.

Avverkning sker som en slutavverkning med den hänsyn som krävs i Skogsvårdslagen. Skyddszon mot bäcken samt att stigar undantas för transport. Högstubbar kommer att lämnas. Vindfällan som idag ligger över stigarna kommer att tas bort. Gränser med mera är markerade med snitselband och samtliga stigar var markerade för att entreprenören lättare skulle se de är. Tyvärr är alla dessa markeringar borta så vi får hoppas att det inte är för mycket snö när avverkningen sker för då är stigarna svåra att se.

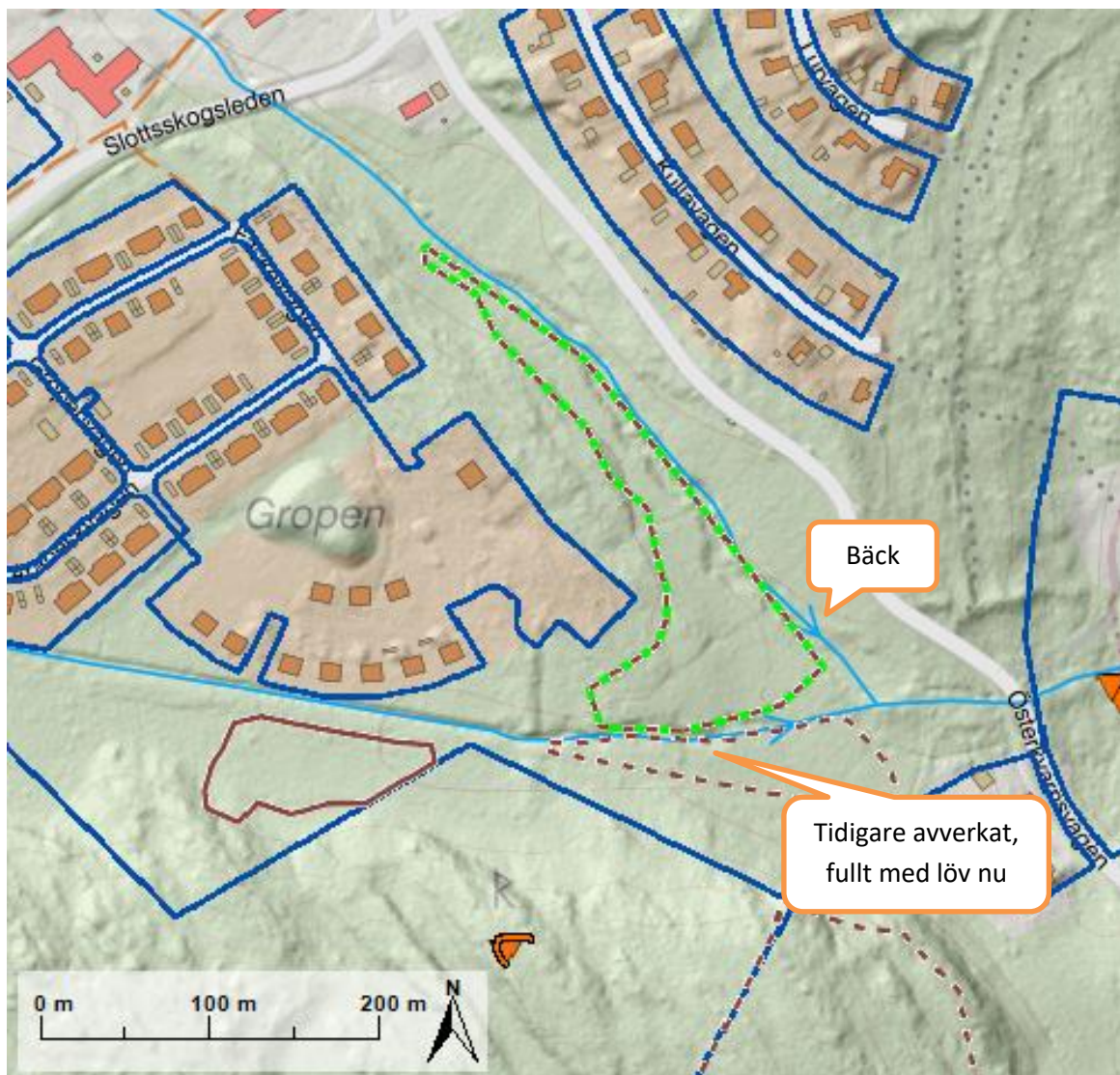

Åtgärden är godkänd av markägaren Håbo kommun. Här kommer det sedan att få växa upp lövskog.